

COMUNE DI PONTE S.NICOLO'

SETTEMBRE 2007

VARIANTE AL P.R.G

PER LE ZONE "A" CENTRO STORICO

ai sensi delle L.R. n.80/'80

stato di progetto

LIVELLI E FRONTI COMMERCIALI

VARIANTE "PONTE 2"

TAV. N. 10/2 PONTE 2

SCALA 1:500

COMUNE DI PONTE SAN NICOLO'

ADOSSATO / APPROVATO

con delibera di GIUNTA / CONSIGLIO

n. 58 del 07-11-2007

IL SEGRETARIO IL SINDACO

IL PROGETTISTA

ARCH. ROBERTO BETTIO

COLLABORATORI

GEOM. AMEDEO CAPPELLATO

GEOM. MASSIMO DESTRO

GEOM. MARCO BORTOLAMI

CLAUDIO MARINELLO

FRANCA LAZZARO

IL SINDACO

IL SEGRETARIO

ELABORATO N° 9

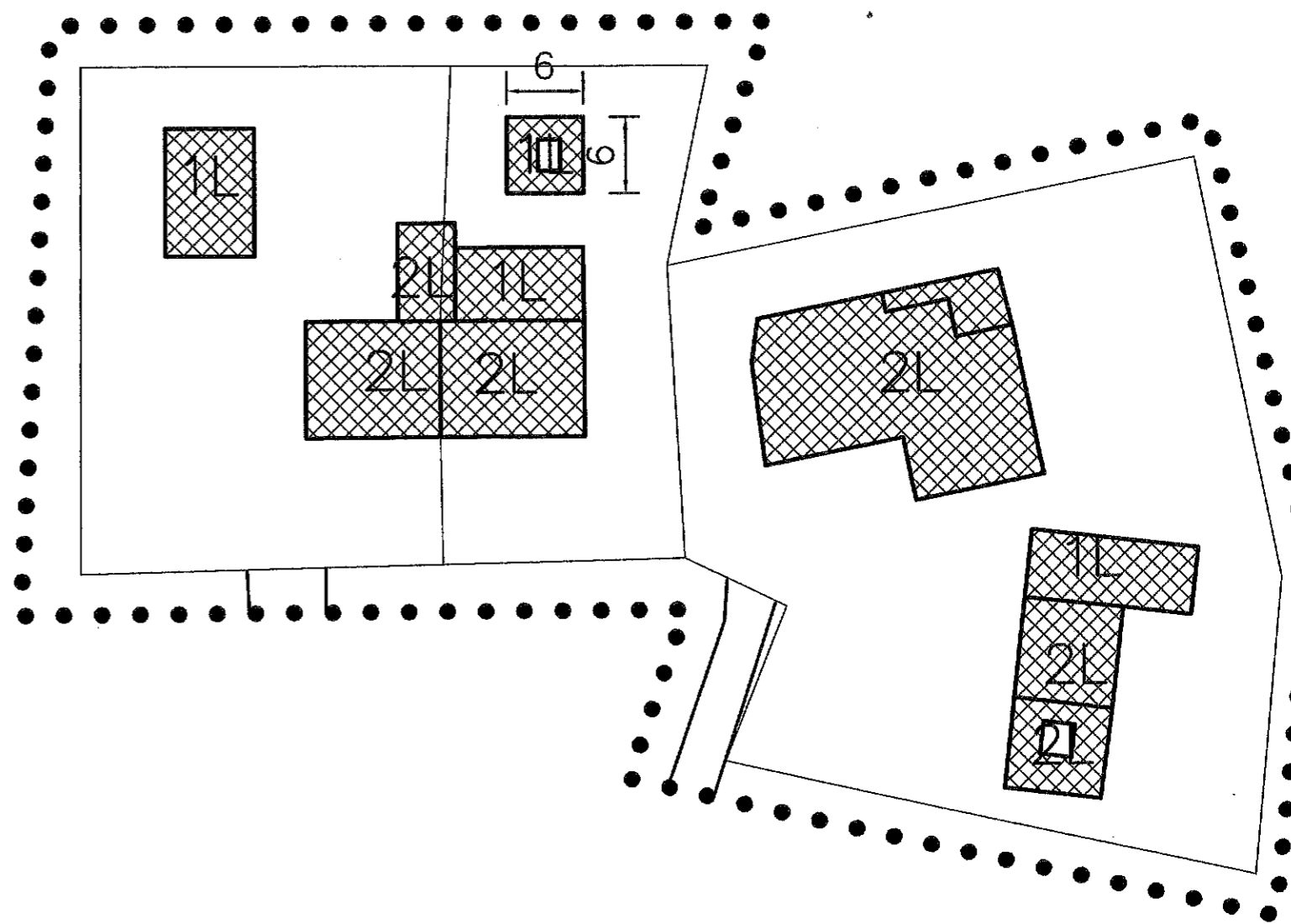

LEGENDA

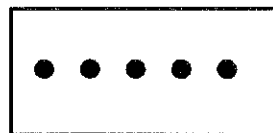

PERIMETRO AREA DI INTERVENTO

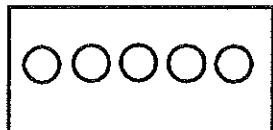

ALLINEAMENTI DI PROGETTO

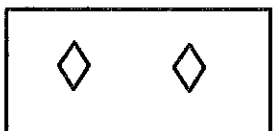

FRONTI COMMERCIALI

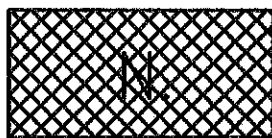

NUMERO LIVELLI FUORI TERRA